

## A 保育所

### 図面リスト

図面の種類	図面名称	図番
建築図	配置図	A-01
	外部仕上表	A-02
	内部仕上表	A-03
	1 階平面図	A-04
	R 階平面図	A-05
	立面図-1	A-06
	立面図-2	A-07
	断面図	A-08
	断面詳細図	A-09
	1 階建具配置図	A-10
	建具表	A-11
設備図	空調設備 機器表	A-12
	空調設備 1 階平面図	A-13
	換気設備 1 階平面図	A-14
	給湯設備 1 階平面図	A-15
	照明器具姿図	A-16
	電灯設備 平面図	A-17

### 建物概要

建物名称	A 保育所
建築物所在地	東京都中央区八丁堀
延べ面積	292.64 m <sup>2</sup>
階数	地上 1 階、地階なし

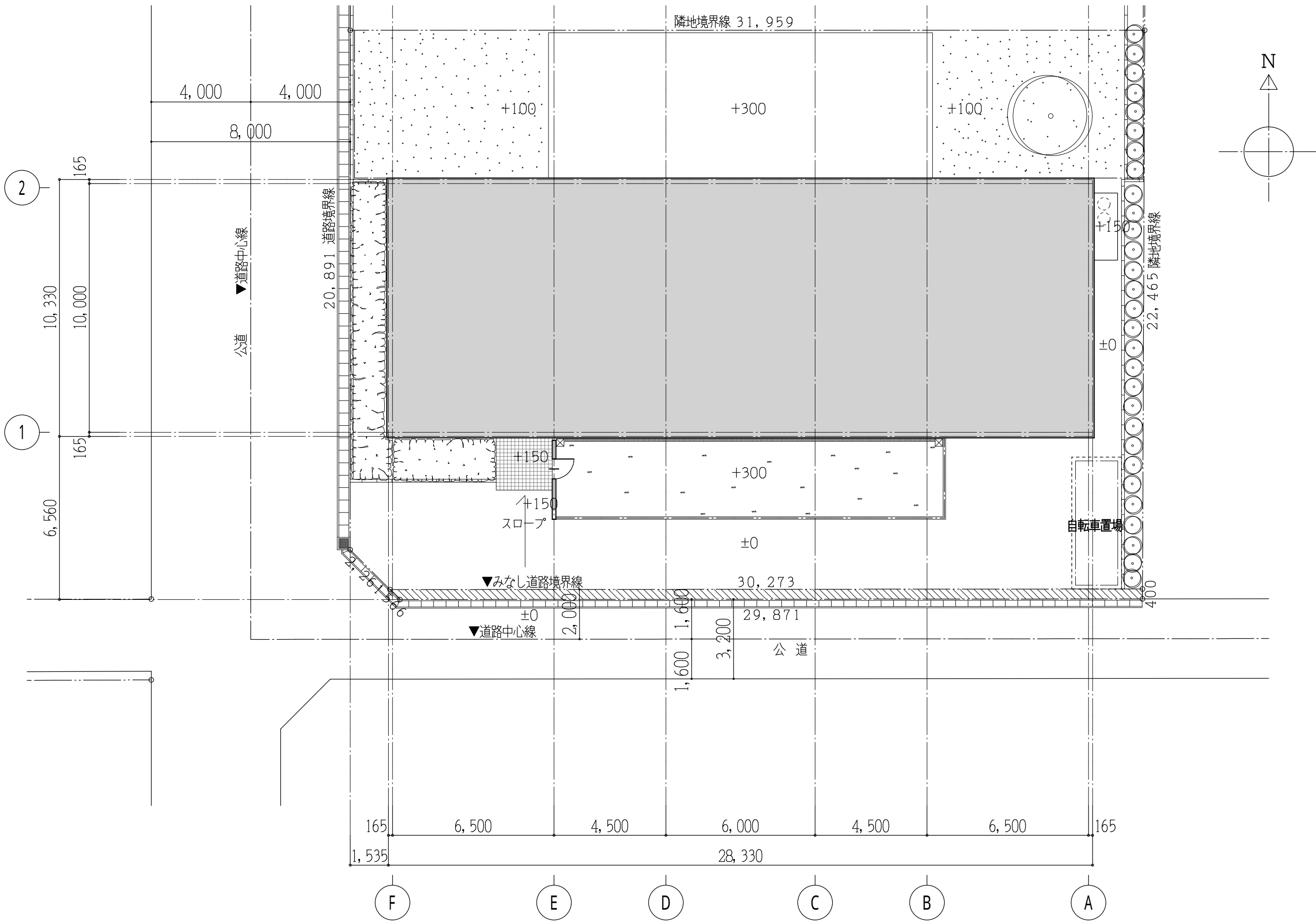

※ 太陽光パネルなし

工事名称  
A 保育所

図面名称  
配置図

縮尺  
1 / 150

図面番号

A - 01

外部仕上表		外部・内部仕上共通事項	
部 位	仕 上	シート防水 珋1.5	加硫ゴム系シート防水 日新工業㈱ NPシート2号Sタイプ 非歩行用露出防水 又は同等
屋 根	陸屋根:シート防水t=1.5 ベースボードINt=30 ルーフデッキ(吹付け硬質ウレタンA種1珋100)	塩ビシート防水 珋2.0	ロンシール工業㈱ ロンブルーフェース 又は同等
		吹付タイル	スタンダード品 メーカー指定無し
笠 木	AL. 笠木+捨て笠木	長尺ビニル床シート	スタンダード品 メーカー指定無し
		タイルカーペット	特記なき限り ㈱タジマ スタンダード品
外 壁	乾式タイル(引掛け・目地詰工法) スラグセメント板ベース 透湿防水シート	フローリング(防音性対応)	パナソニック電工 ウッドックラックレス40Z 又は同等
	化粧サイディング 珋12(大板) 透湿防水シート	EP	合成樹脂エマルジョンペイント
巾 木	モルタル金コテ 目地入れ	OP	合成樹脂調合ペイント
		OS	オイルステイン拭き取り
樋	縦樋:カラー塩ビ縦樋 位置及び管径は平面図による	CL	クリアラッカー
		PB 珋9.5	石膏ボード (QM-9828)
ルーフドレイン	鋳鉄製堅型・模型ルーフドレイン 位置及び管径は平面図による	PB 珋12.5	石膏ボード (NM-8619)
		木軸準耐火構造間仕切壁	45分準耐火間仕切壁 PB珋12.5+9.5 両面張り 天井裏・小屋裏まで 平成12年建設省告示 第1358号
玄関廻り	床:150角タイル貼り	耐水ボード	シーリング石膏ボード (QM-9826・NM-9346) ※水廻りについては耐水ボードを使用するものとする
		ケイカル板	石綿スレート けい酸カルシウム板 (NM-8576)
庇 (玄関・保育室・汚物室廻り)	屋根:ガルバリウム鋼板t=0.4 立平葺き アスファルトルーフィング 耐水合板t=12	ジプトーン	不燃ジプトーン 珋9.5 (NM-8613)
	軒裏:吹付タイル ケイカル板t=4.0	ビニルクロス	特記なき限りAA級・難燃以上とする 防火1級
	幕板:玄関・保育室前:カラーガルバリウム鋼板t=0.4加工	間仕切り壁下地	木軸壁:柱90×90 間柱45×90、45×45(杉 一等 又は同等)
	幕板:汚物室:化粧サイディング(スタンダード品)	天井下地	LSG下地
屋外保育エリア	床 :豆砂利コンクリート洗い出し仕上げ 珋120 砕石 珋50 溶接金網 6珋@150 十文字	カーテン	防災指定品(カーテンは別途工事)
		乾式タイル	外壁:指定メーカー 国産耐火工業所
		100角タイル(玄関)	玄関床:㈱INAX ピアッツアOXシリーズ 又は同等
		150角タイル(玄関廻り)	玄関廻り床:㈱INAX ピアッツアOXシリーズ 又は同等
断 熱	1Fスラブ下:発泡スチロール t=50敷込み		
	外壁廻り:グラスウール t=100(24kg/m³)		
防 湿	1Fスラブ下:防湿フィルム t=0.15		
サイン	150角 ステンレス箱文字 HL仕上 15文字		
※ 太陽光パネルなし		工事名称 A 保育所	
		図面名称 外部仕上表	
		図面番号 A-02	

内部仕上表															
階 数	室 名	排煙設備		床		巾 木		壁		天 井		廻 り 縁	天 井 高	備 考	室名札
		自然	告示 1436号	仕 上	下 地	仕 上	高 さ	仕 上	下 地 (+9.5)は準耐火構造仕切壁の場合とする	仕 上	下 地				
1 階	玄 関			タイル貼り 100角		タイル貼り 100角	100	ビニルクロス貼り (AA) 不燃材	PB ｳ12.5 (+9.5)	ジプトーン ｳ9.5		塩ビ	2600	下足棚	
	ホール 手洗			長尺ビニル床シート貼り ｳ2.0	コンクリート金コテ	ソフト巾木	100	ビニルクロス貼り (AA) 不燃材	PB ｳ12.5 (+9.5)	ジプトーン ｳ9.5		塩ビ	2500	洗面台、カウンター アコーディオンスクリーンH=900	
	事務室・宿直室			タイルカーペット張り (スタンダード品)	コンクリート金コテ	ソフト巾木	75	ビニルクロス貼り (AA)	PB ｳ12.5 (+9.5)	ジプトーン ｳ9.5		塩ビ	2400		◎
	押 入			合板 ｳ5.5				合板 ｳ5.5	木下地	合板 ｳ4.0		木 10×10	2300	押入棚：中段、上段 (規格品)	
	調理室			長尺ビニル床シート貼り ｳ2.0	コンクリート金コテ	ソフト巾木	75	EP塗り	PB ｳ12.5	ジプトーン ｳ9.5		塩ビ	2400	流し台、吊戸棚、面台、収納棚	◎
	ロッカー室			長尺ビニル床シート貼り ｳ2.0	コンクリート金コテ	ソフト巾木	75	EP塗り	PB ｳ12.5	ジプトーン ｳ9.5		塩ビ	2400		◎
	W C			長尺ビニル床シート貼り ｳ2.0	コンクリート金コテ	ソフト巾木	75	ビニルクロス貼り (AA)	PB ｳ12.5	ジプトーン ｳ9.5		塩ビ	2300	面台	●
	物 入			長尺ビニル床シート貼り ｳ2.0	コンクリート金コテ	ソフト巾木	75	EP塗り	PB ｳ12.5	ジプトーン ｳ9.5		塩ビ	1925		
	職員WC			長尺ビニル床シート貼り ｳ2.0	コンクリート金コテ	ソフト巾木	75	ビニルクロス貼り (AA)	PB ｳ12.5	ジプトーン ｳ9.5		塩ビ	2300		●
	保育室			フローリング貼り (直貼り) (防音性対応)	コンクリート金コテ	米柵 OS. CL	100	シナベニア ｳ5.5 OS. CL	PB ｳ12.5 (+9.5)	ビニルクロス貼り (ニート)	PB ｳ9.5	塩ビ	2500	収納棚	◎
								壁：ビニルクロス貼り (AA)	PB ｳ12.5 (+9.5)						
	乳児室			フローリング貼り (直貼り) (防音性対応)	コンクリート金コテ	米柵 OS. CL	100	シナベニア ｳ5.5 OS. CL	PB ｳ12.5 (+9.5)	ジプトーン ｳ9.5		塩ビ	2500		◎
								壁：ビニルクロス貼り (AA)	PB ｳ12.5 (+9.5)						
	汚物室			長尺ビニル床シート貼り ｳ2.0	コンクリート金コテ	ソフト巾木	75	EP塗り	PB ｳ12.5	ジプトーン ｳ9.5		塩ビ	2400	流し槽、洗濯機ﾊﾞﾝ、面台、収納棚	◎
				一部 塩ビシート防水 ｳ2.0		一部 塩ビシート防水 ｳ2.0 立上がり	100	一部 ステンレス ｳ0.4 HL H=1900							
	リネン・倉庫			長尺ビニル床シート貼り ｳ2.0	コンクリート金コテ	ソフト巾木	75	EP塗り	PB ｳ12.5 (+9.5)	ジプトーン ｳ9.5		塩ビ	2400	棚	◎
※ 太陽光パネルなし												工事名称 A 保育所		図 画 番 号  A - 03	
室名札：● ビクトサイン アクリル板 150角カッティングシート貼り												図 画 名 称 内部仕上表			
◎ アクリル板サイン 100×250 カッティングシート貼り												縮 尺			

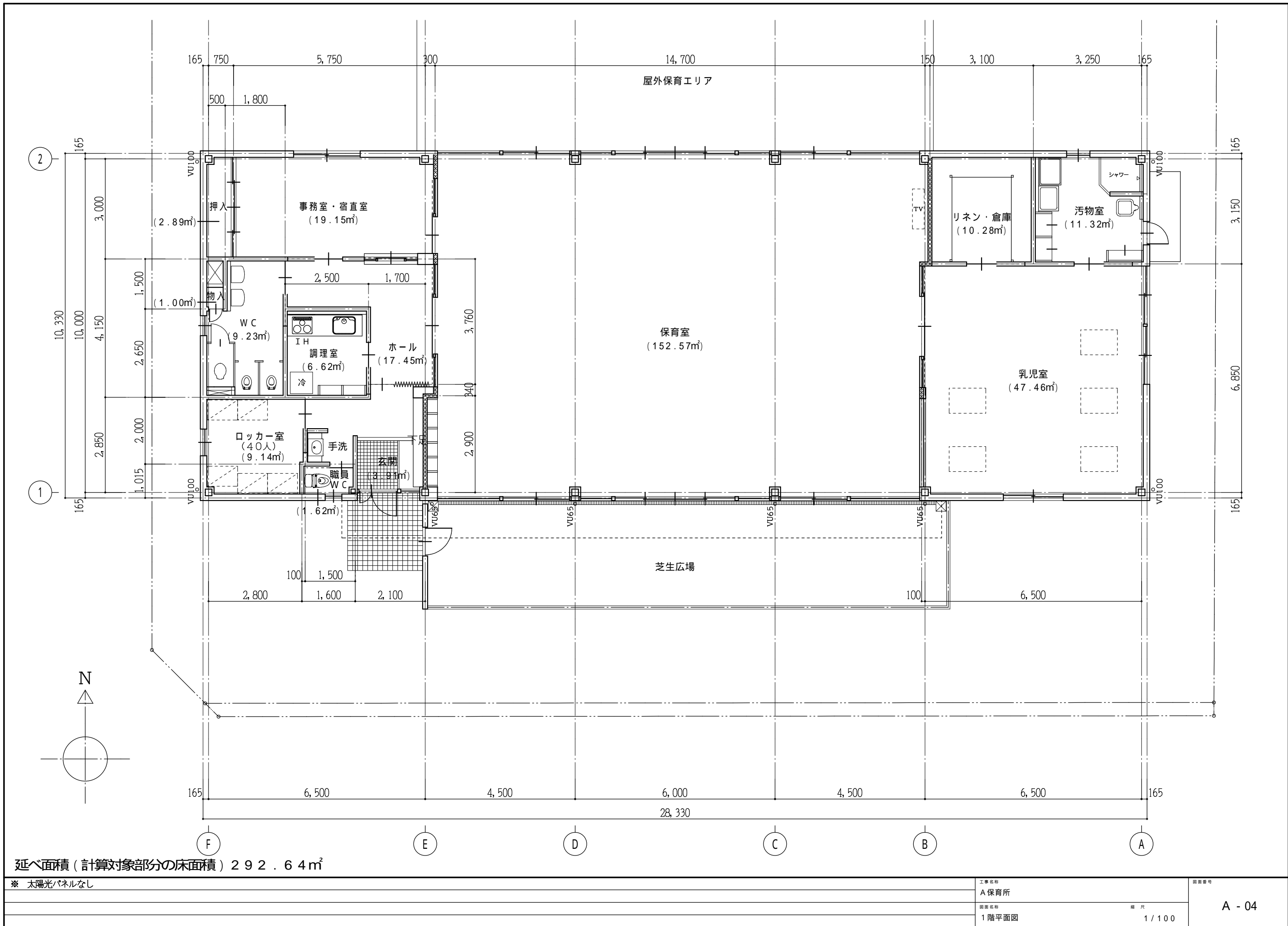

延べ面積（計算対象部分の床面積）292.64㎡

※ 太陽光パネルなし

工事名称  
A 保育所

図面名称  
1 階平面図

縮 尺  
1 / 100

図面番号

A - 04

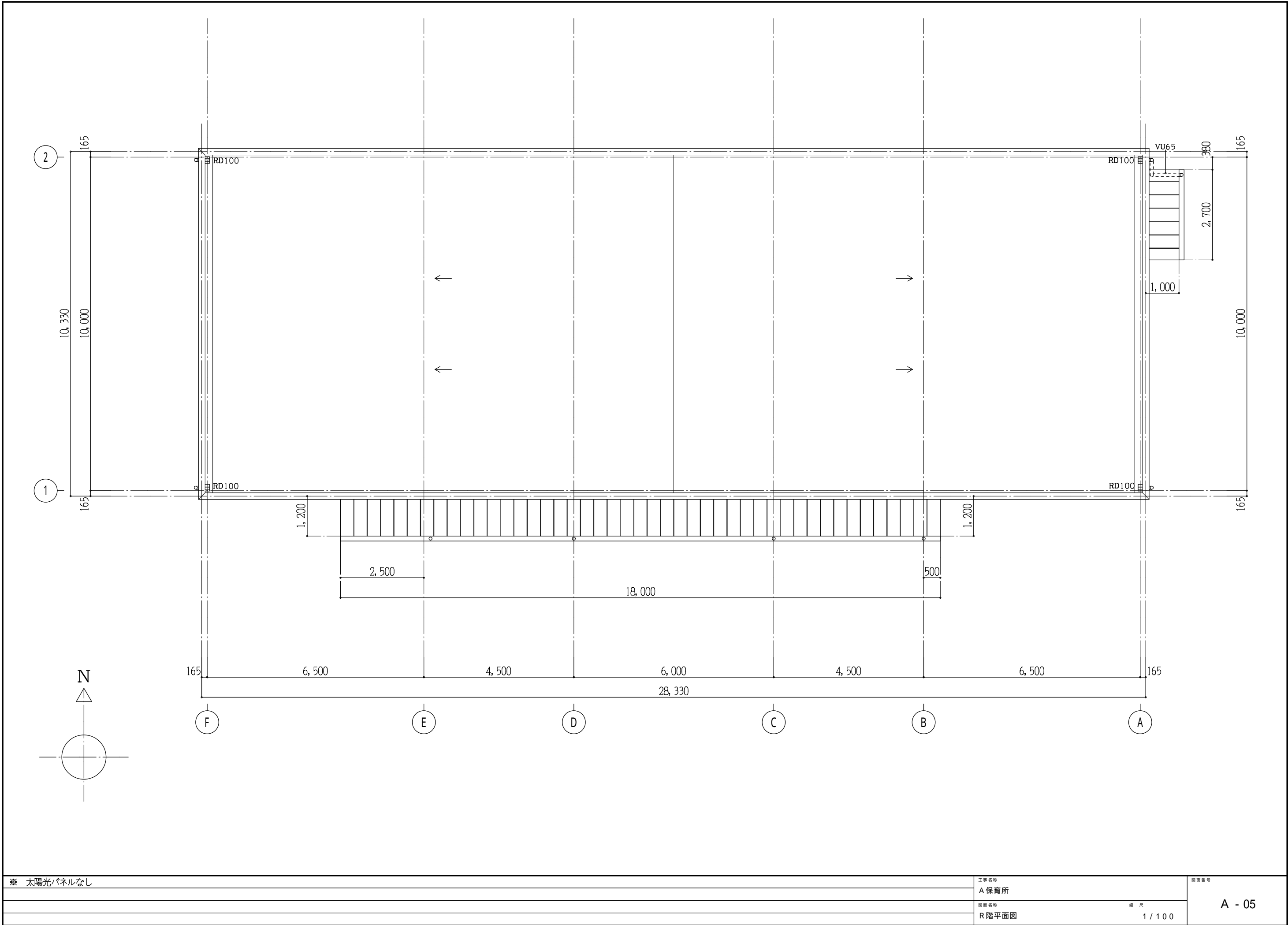

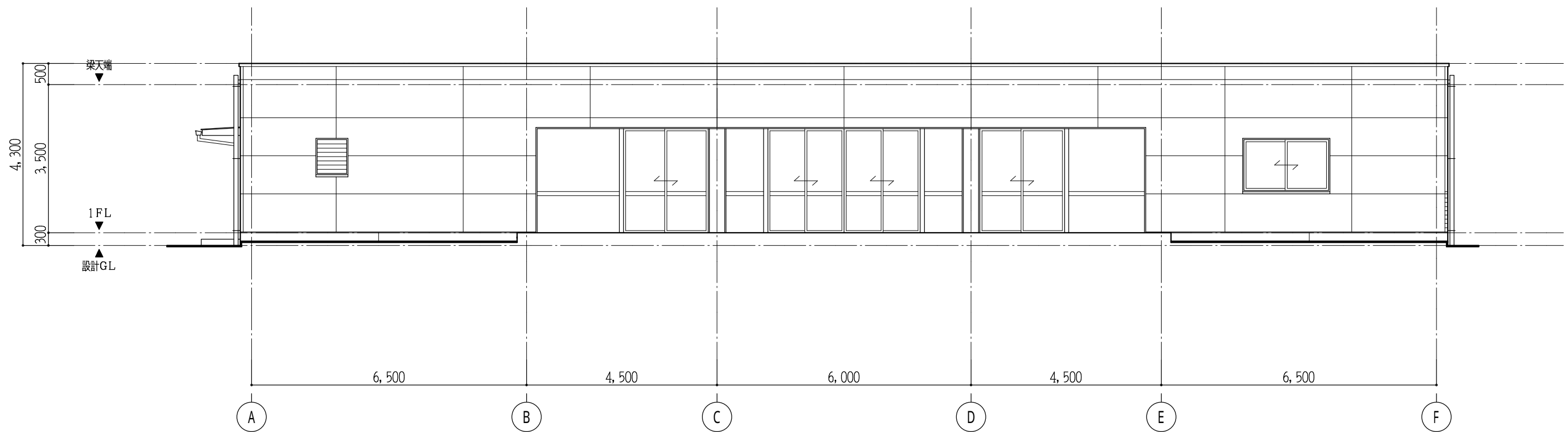

北立面図 1/100

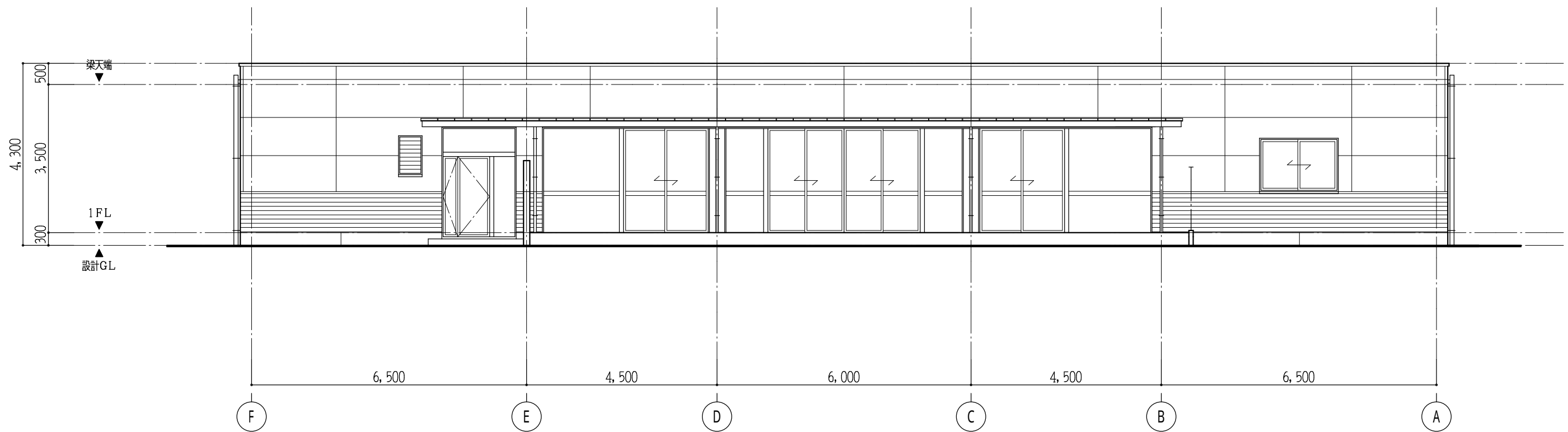

南立面図 1/100

※ 太陽光パネルなし

工事名称  
A 保育所

図面名称  
立面図 - 1

縮尺  
1/100

図面番号

A - 06

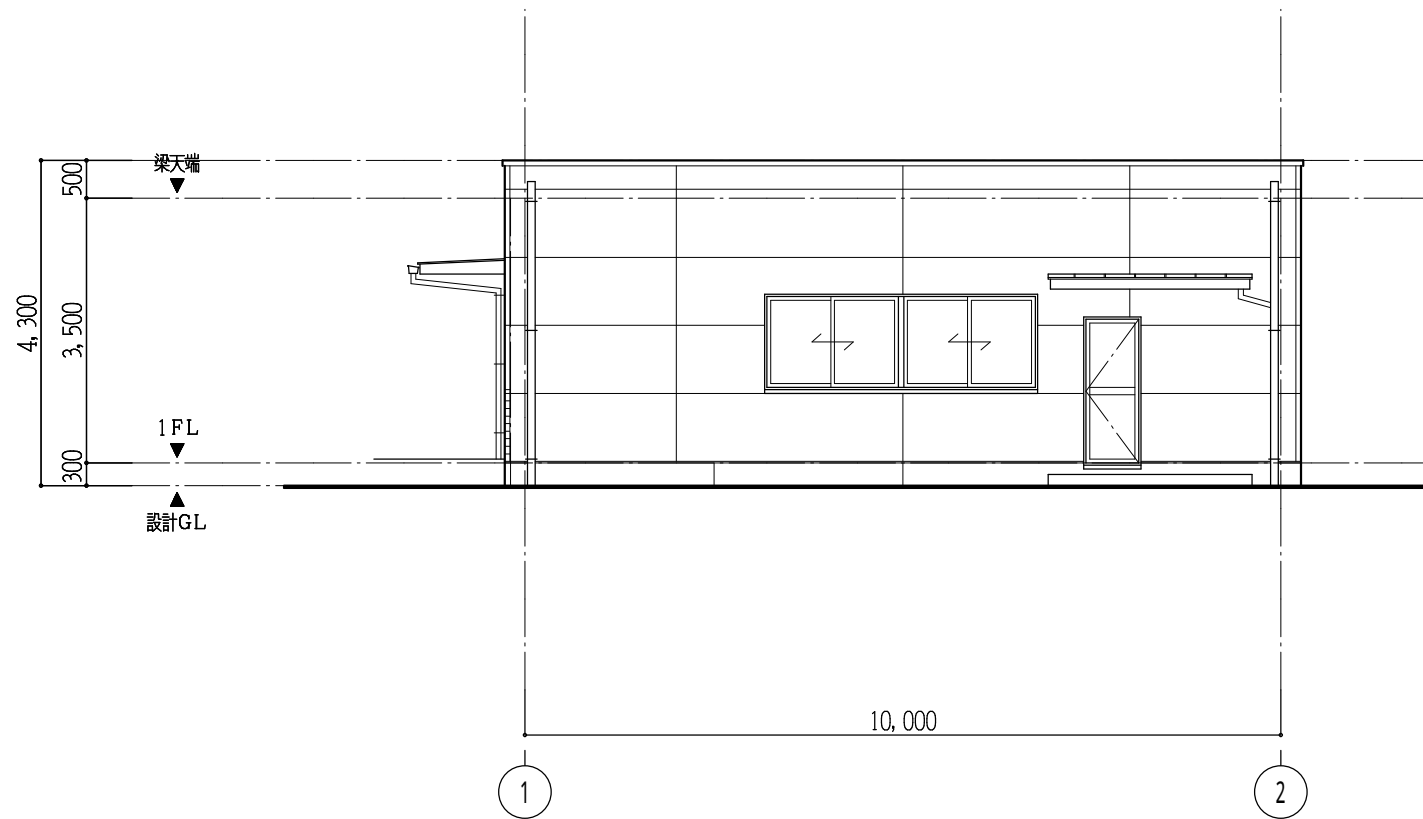

東立面図 1/100

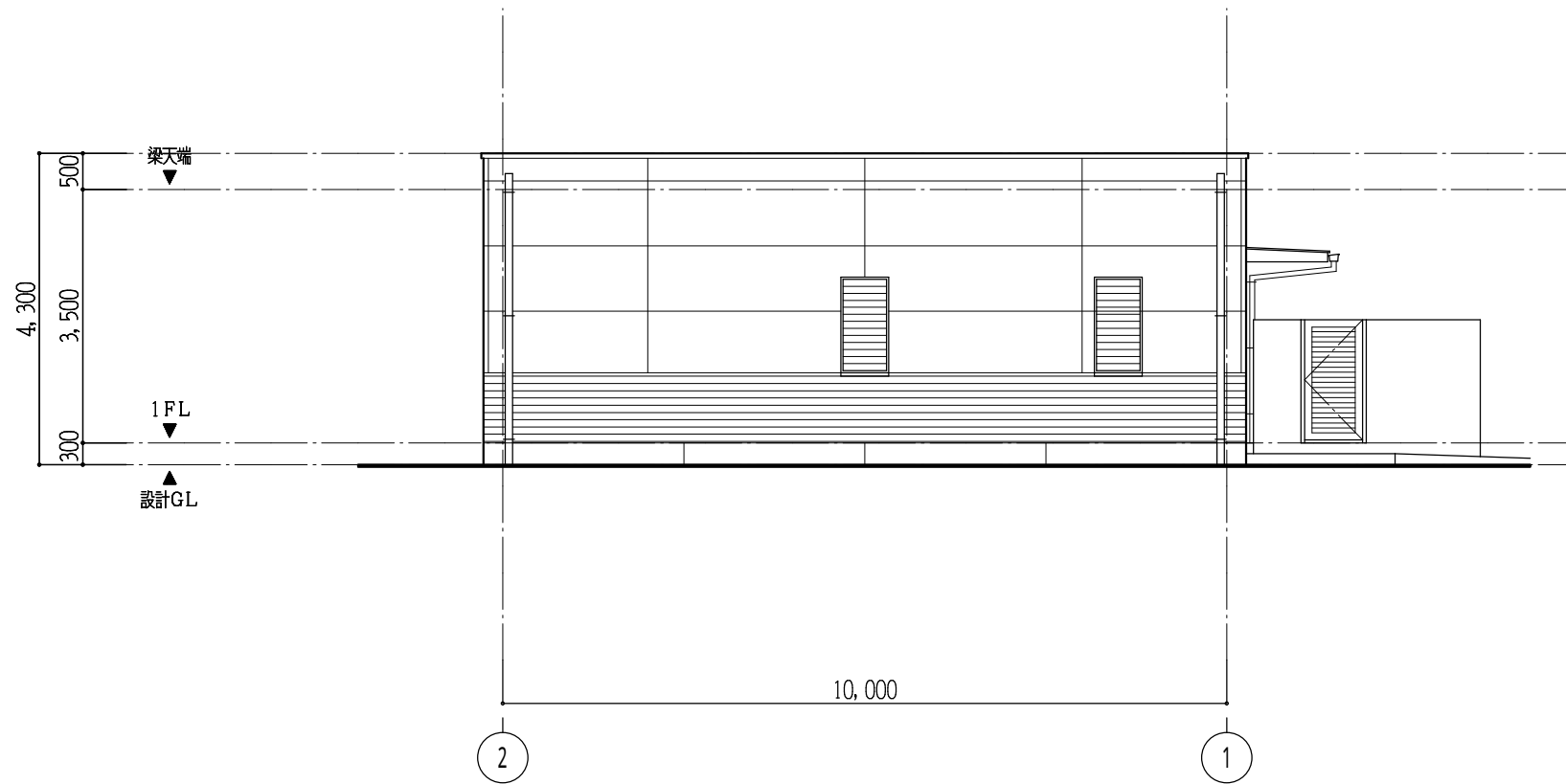

西立面図 1/100

※ 太陽光パネルなし

工事名称  
A 保育所

図面番号

図面名称  
立面図 - 2

縮 尺  
1 / 100

A - 07



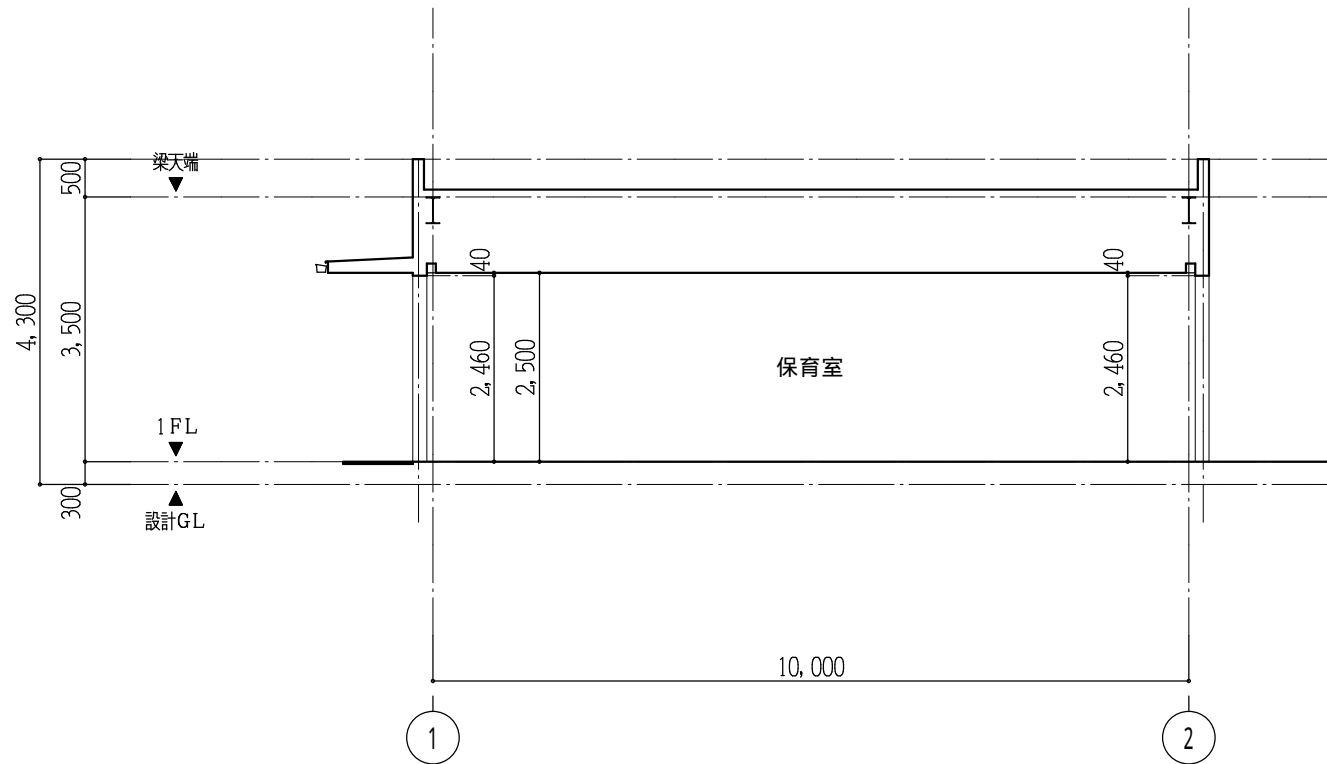

断面図 1/100

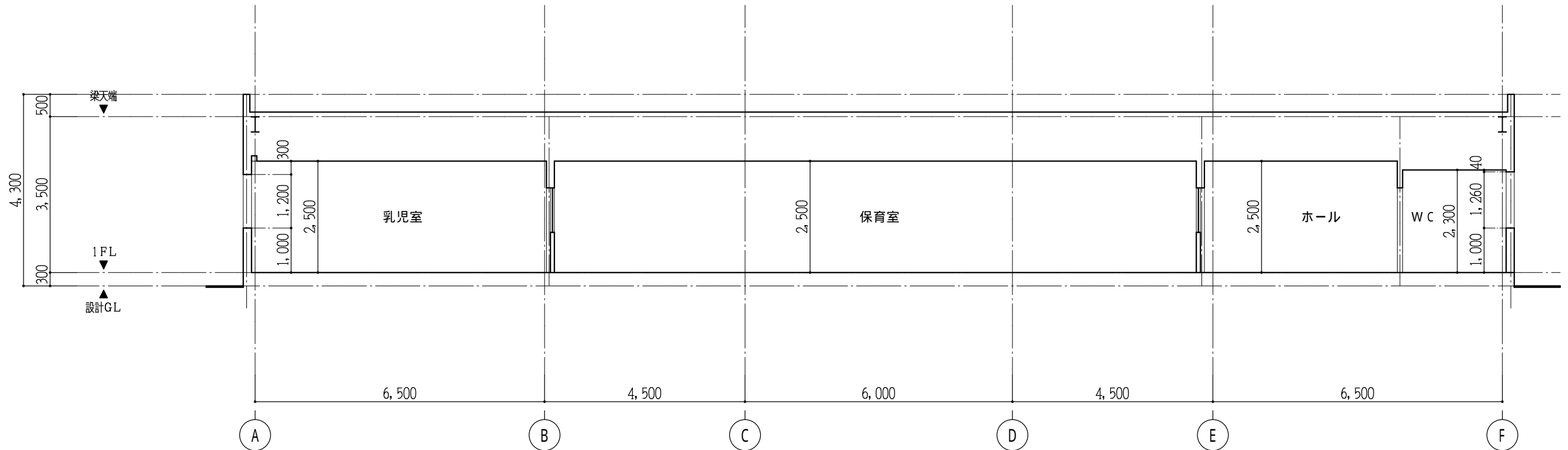

断面図 1/100



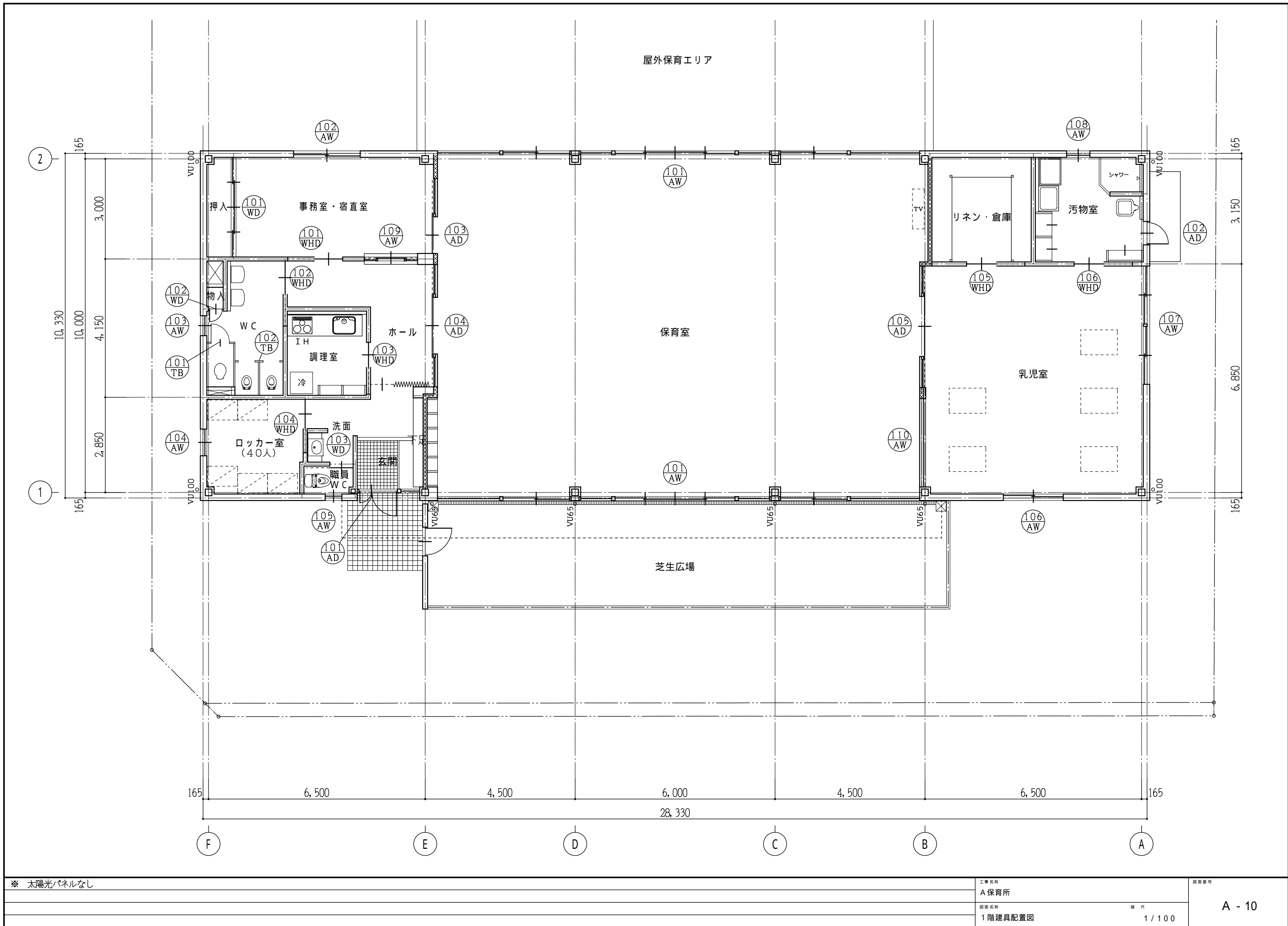

※ 太陽光パネルなし

工事名称

A 保育園

図面名称

1 階建具配置図

縮尺

1 / 100

図面番号

A - 10

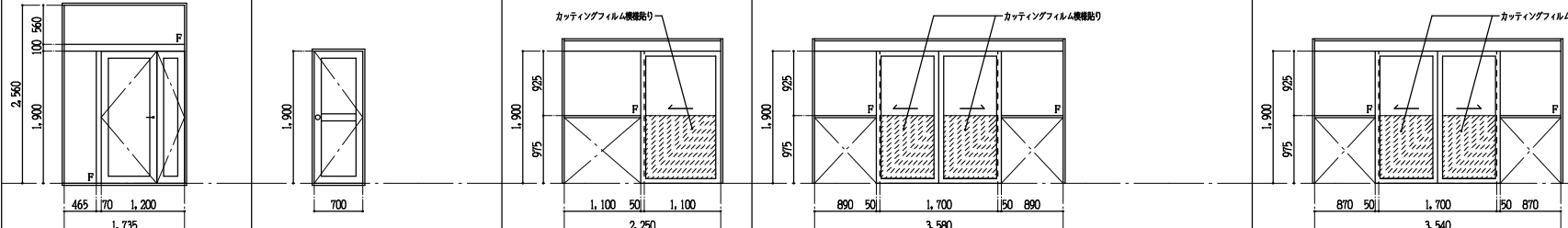
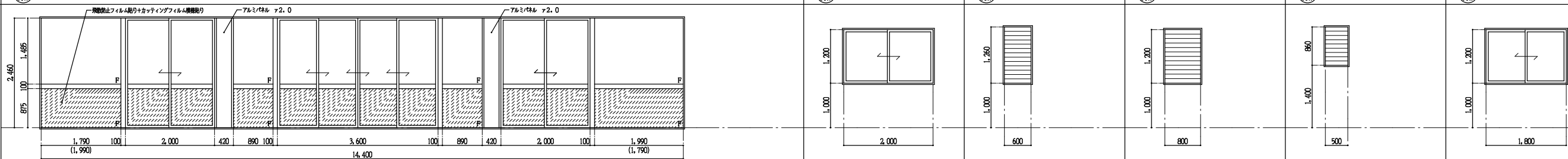
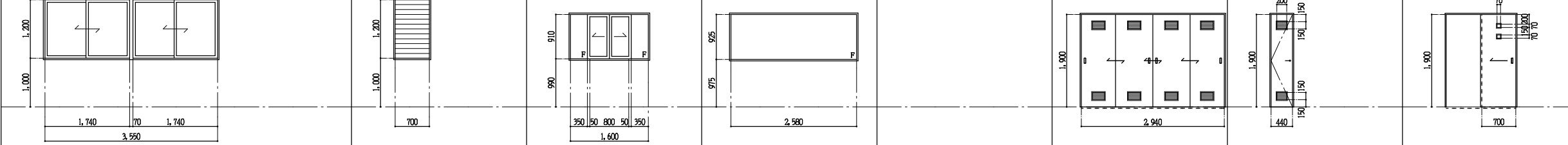
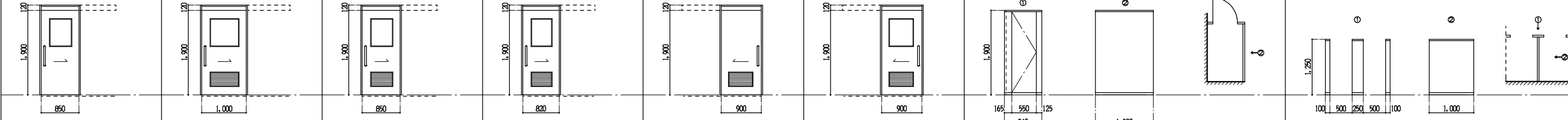
符 号 ・ 数 量	⑩1 AD	玄関	1	⑩2 AD	汚物室	1	⑩3 AD	事務室・宿直室	1	⑩4 AD	ホール	1	⑩5 AD	乳児室	1			
※ 図																		
型 式・屏 見 込	ハメ殺し窓付親子開き戸		70	片開き戸		70	ハメ殺し窓付片引きハンガー戸		150	ハメ殺し窓付引き分けハンガー戸		150	ハメ殺し窓付引き分けハンガー戸		150			
材 質 ・ 塗 装	アルミ（ステンカラー）			アルミ（ステンカラー）			アルミ（ステンカラー）			アルミ（ステンカラー）			アルミ（ステンカラー）					
ガ ラ ス	Low-E複層ガラス （トーマーガラスA6+A6+Low-EガラスA5）			Low-E複層ガラス （型ガラスA4+A6+Low-EガラスA5）			トーマーガラス A6			トーマーガラス A6			トーマーガラス A6					
金 物	丁番・レバーハンドル・シリリンダー錠・サムターン・DC アングルピース・ステンレス窓鎖・フランチス錠し			丁番・レバーハンドル・シリリンダー錠・サムターン・DC アングルピース・ステンレス窓鎖			戸車・引手・アングルピース・シリリンダー錠・サムターン ステンレスレール			戸車・引手・アングルピース・シリリンダー錠・サムターン ステンレスレール			戸車・引手・アングルピース・シリリンダー錠・サムターン ステンレスレール					
備 考							斜線部：カッティングフィルム被覆貼り			斜線部：カッティングフィルム被覆貼り			斜線部：カッティングフィルム被覆貼り					
枠	額縁：タモ縁付 A25 OS. CL			額縁：木 A25 OP			額縁：タモ縁付 A25 OS. CL			額縁：タモ縁付 A25 OS. CL			額縁：タモ縁付 A25 OS. CL					
符 号 ・ 数 量	⑩1 AW	保育室							2	⑩2 AW	事務室・宿直室	1	⑩3 AW	WC	1	⑩4 AW	ロッカー室	1
※ 図																		
型 式・屏 見 込	ハメ殺し窓付3連4本引違い窓			引き違い窓		70	シャロジ		70	シャロジ		70	シャロジ		70	シャロジ		70
材 質 ・ 塗 装	アルミ（ステンカラー）			アルミ（ステンカラー）			アルミ（ステンカラー）			アルミ（ステンカラー）			アルミ（ステンカラー）			アルミ（ステンカラー）		
ガ ラ ス	Low-E複層ガラス （トーマーガラスA6+A6+Low-EガラスA5）			型ガラス A6			Low-E複層ガラス （トーマーガラスA6+A6+Low-EガラスA5）			型ガラス A6			型ガラス A6			Low-E複層ガラス （トーマーガラスA6+A6+Low-EガラスA5）		
金 物	アングルピース・クレセント・戸車・アルミ木切・ステンレス網戸			耐震金物一式・アングルピース・アルミ木切 ハンドル・ステンレス網戸			耐震金物一式・アングルピース・アルミ木切 ハンドル・ステンレス網戸			耐震金物一式・アングルピース・アルミ木切 ハンドル・ステンレス網戸			耐震金物一式・アングルピース・アルミ木切 ハンドル・ステンレス網戸			耐震金物一式・アングルピース・アルミ木切 ハンドル・ステンレス網戸		
備 考	フラットサッシ 斜線部：飛散防止フィルム貼り+カッティングフィルム被覆貼り																	
枠	額縁：タモ縁付 A25 OS. CL			額縁：木 A25 OS. CL			額縁：タモ縁付 A25 OS. CL			額縁：タモ縁付 A25 OS. CL			額縁：木 A25 OS. CL			額縁：木 A25 OS. CL		
符 号 ・ 数 量	⑩7 AW	乳児室	1	⑩8 AW	汚物室	1	⑩9 AW	事務室・宿直室	1	⑩10 AW	乳児室	1	⑩11 WD	事務室・宿直室	1	⑩12 WD	物入	1
※ 図																		
型 式・屏 見 込	2連引き違い窓		70	シャロジ		70	ハメ殺し窓付引き窓		70	ハメ殺し窓		70	4本引き戸		40	片開き戸		40
材 質 ・ 塗 装	アルミ（ステンカラー）			アルミ（ステンカラー）			アルミ（ステンカラー）			アルミ（ステンカラー）			ポリ合板			ポリ合板		
ガ ラ ス	Low-E複層ガラス （トーマーガラスA6+A6+Low-EガラスA5）			型ガラス A6			トーマーガラス A3			トーマーガラス A6						型ガラス A4		
金 物	アングルピース・クレセント・戸車・アルミ木切 ステンレス網戸			耐震金物一式・アングルピース・アルミ木切 ハンドル・ステンレス網戸			アングルピース・戸車			アングルピース			引手・戸車・Vレール			丁番・レバーハンドル・ステンレス窓鎖		
備 考													アルミガラリ（増設品）			アルミガラリ 200×150		
枠	額縁：タモ縁付 A25 OS. CL			額縁：木 A25 OS. CL			額縁：タモ縁付 A25 OS. CL			額縁：タモ縁付 A25 OS. CL			木 OP			木 OP		
符 号 ・ 数 量	⑩1 WHD	事務室・宿直室	1	⑩2 WHD	WC	1	⑩3 WHD	調理室	1	⑩4 WHD	ロッカー室	1	⑩5 WHD	リネン・倉庫	1	⑩6 WHD	汚物室	1
※ 図																		
型 式・屏 見 込	片引きハンガードア		36	片引きハンガードア		36	片引きハンガードア		36	片引きハンガードア		36	片引きハンガードア		36	トイレブース		40
材 質 ・ 塗 装	木製 オレフィン仕様（木調）			木製 オレフィン仕様（木調）			木製 オレフィン仕様（木調）			木製 オレフィン仕様（木調）			木製 オレフィン仕様（木調）			ポリ合板		
ガ ラ ス	型ガラス A4			トーマーガラス A3			型ガラス A4			型ガラス A4			型ガラス A4					
金 物	自閉設置・ハンドル・付属金物一式・ストッパー付			自閉設置・ハンドル・付属金物一式・ストッパー付			自閉設置・ハンドル・付属金物一式・ストッパー付			自閉設置・ハンドル・付属金物一式・ストッパー付			自閉設置・ハンドル・付属金物一式・ストッパー付			ラバリーセンジ・表示錠・ステンレス巾木・付属金物一式		
備 考	壁取納タイプ（規格タイプ）			壁取納タイプ（規格タイプ）、ガラリ			壁取納タイプ（規格タイプ）、ガラリ			壁取納タイプ（規格タイプ）、ガラリ			壁取納タイプ（規格タイプ）、ガラリ			ステンレス巾木・付属金物一式		
枠	米箱OP			米箱OP			米箱OP			米箱OP			米箱OP					

（特記）Low-E複層ガラスは日射遮蔽型とする。





※ 太陽光パネルなし														工事名称		図面番号
														A 保育所		
														図面名称		
														縮 尺		A - 11
														建具表		
														1 / 100		

空冷ヒートポンプ式ビルマルチ空調機												
記 号	機器名称	形 式	台	設置場所	定格 冷房能力	定格 暖房能力	電気特性（参考値）			定格消費電力		備 考
					KW	KW	送風機	圧縮機	電 源	冷 房	暖 房	
							KW	KW		KW	KW	
ACP-1	室外機	ビル用マルチ インバーター	1	保育所系統	85.0	95.0	(0.37×2)+(0.27×2) ×2	(8.13×1)+(7.02×1) +(4.64×1)	3φ200V	21.70	21.50	ゴム防振装置、付属品一式
ACP-1-1	室内機	天井埋込カセット形 （4方向吹）	6 2	保 育 室 乳 児 室	9.0	10.0	0.058		1φ200V	0.092	0.075	
ACP-1-2	室内機	天井埋込カセット形 （2方向吹）	1	事 務 室	5.6	6.3	0.02		1φ200V	0.118	0.085	
（特 記）（1）性能値はJIS B 8616による。（3）室内機は、ドレンアップメカ付・リモコンスイッチ共												
（2）室外機の基礎は 建築工事。（4）冷媒は、R-410Aとする												

換 気 扇 類										
記 号	機器名称	形 式	台	設置場所	形 番	風 量	静 圧	電動機出力	電 源	備 考
						m³/h	Pa	W		
V-1	天井埋込換気扇	低騒音形 インテルア格子タイプ	1	事務室・宿直室	150φ	140	150	50	1φ100V	24時間換気対応機器（標準天井埋込換気扇強運転）
V-2	天井埋込換気扇	低騒音形 インテルア格子タイプ	3	玄関 調理室 汚物室	150φ	300	200	90	1φ100V	24時間換気対応機器（標準天井埋込換気扇強運転）
V-3	天井埋込換気扇	低騒音形 インテルア格子タイプ	1	職員WC	150φ	60	150	40	1φ100V	
V-4	天井埋込換気扇	低騒音形 インテルア格子タイプ	1	ロッカー室	150φ	100	150	40	1φ100V	
V-5	天井埋込換気扇	低騒音形 インテルア格子タイプ	1	WC	150φ	250	180	90	1φ100V	
V-6	天井埋込換気扇	低騒音形 インテルア格子タイプ	3	保育室 乳児室	150φ	300	180	90	1φ100V	
OV-1	給排気グリル	丸形風量調整タイプ	7	保育室 乳児室	150φ	300	30			
（特記）（1）手元スイッチは、電気工事とし、スイッチ箇所、24時間換気対応ラベル取付けとする。										
（2）性能値はJIS B 8330による。										

換 気 扇 類										
記 号	機器名称	形 式	台	設置場所	羽根径	風 量	静 圧	電気容量	電 源	備 考
						m³/h	Pa	W		
SF-1	シーリングファン	低騒音形 インテルア格子タイプ	1	保育室	1100φ	2,400 (ソフト運転)		60	1φ100V	
(特記)      ワイヤレスリモコン・付属品共										

機 器 表						
記 号	機器名称	台	設置場所	仕 様		備 考
GK-1	ガス衣類乾燥機	1	汚物室	形 式	都市ガス仕様	
				仕 様	乾燥容量 4kg、消費電力 225W、1φ100V	
				付属品	ガス消費量 4.7KW ユニット架台、パイプフード、排湿口ガイド、その他付属品共	

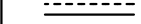
凡 例		
記 号	名 称	備 考
— R —	冷 媒 配 管	空調冷媒用保温付難目無銅管（冷媒管、電源渡り電気配線 共巻）
— D —	ド レ ン 管	VP（JISK6741）
	天井埋込換気扇	ダクト 亜鉛鉄板製スパイラルダクト
 PH	換 気 口	SUS製深形パイプフード（防虫網付）、指定色焼付け塗装
 VC	換 気 口	SUS製低圧損ベンドキャップ（防虫網付）、指定色焼付け塗装
 FD	防火ダンパー	
 VD	風量調整ダンパー	
	矩形ダクト	亜鉛鉄板
特記事項		
1. 防火区画貫通部は、国土交通省大臣認定処理を行う。		
2. 外壁より建物側2m迄の給排気ダクトは、断熱（GW25mm）行う。		
3. 制気口接続ダクトは、フレキシブルダクト（空調ダクトは保温付）とする。		

冷媒配管リスト表				
記号	室内機冷房能力	冷 媒 管		渡り電気配管配線
		ガス管	液 管	
A	ACP5.6KW以下	12.7φ	6.4φ	CVV2.0-2C（冷媒管共巻）
B	ACP16.0KW以下	15.9φ	9.5φ	CVV2.0-2C（冷媒管共巻）
C	ACP22.4KW以下	19.1φ	9.5φ	CVV2.0-2C（冷媒管共巻）
D	ACP28.0KW以下	22.2φ	9.5φ	CVV2.0-2C（冷媒管共巻）
E	ACP40.0KW以下	25.4φ	12.7φ	CVV2.0-2C（冷媒管共巻）
F	ACP45.0KW以下	28.6φ	12.7φ	CVV2.0-2C（冷媒管共巻）
G	ACP69.0KW以下	28.6φ	15.9φ	CVV2.0-2C（冷媒管共巻）
H	ACP101.0KW未満	31.8φ	19.1φ	CVV2.0-2C（冷媒管共巻）
K	リモコン用電線			CVV1.25-2C（PF16）
冷媒管保温仕様	屋内露出	冷媒管・渡り電気配線共巻の上樹脂製配管化粧箱		
	屋内隠蔽	冷媒管・渡り電気配線共巻		
	屋外露出	冷媒管・渡り電気配線共巻の上樹脂製配管化粧箱（配管架台共）		
冷媒管	外層化学架橋30倍発砲ポリエチレン+リン酸銅難燃無管			
	被覆厚（液管20mm、液管8-10mm）			
	防火区画貫通箇所は、耐火キャップ取り付け			

※ 太陽光パネルなし

工事名称  
A 保育所

図面名称  
空調設備 機器表

縮 尺

図面番号

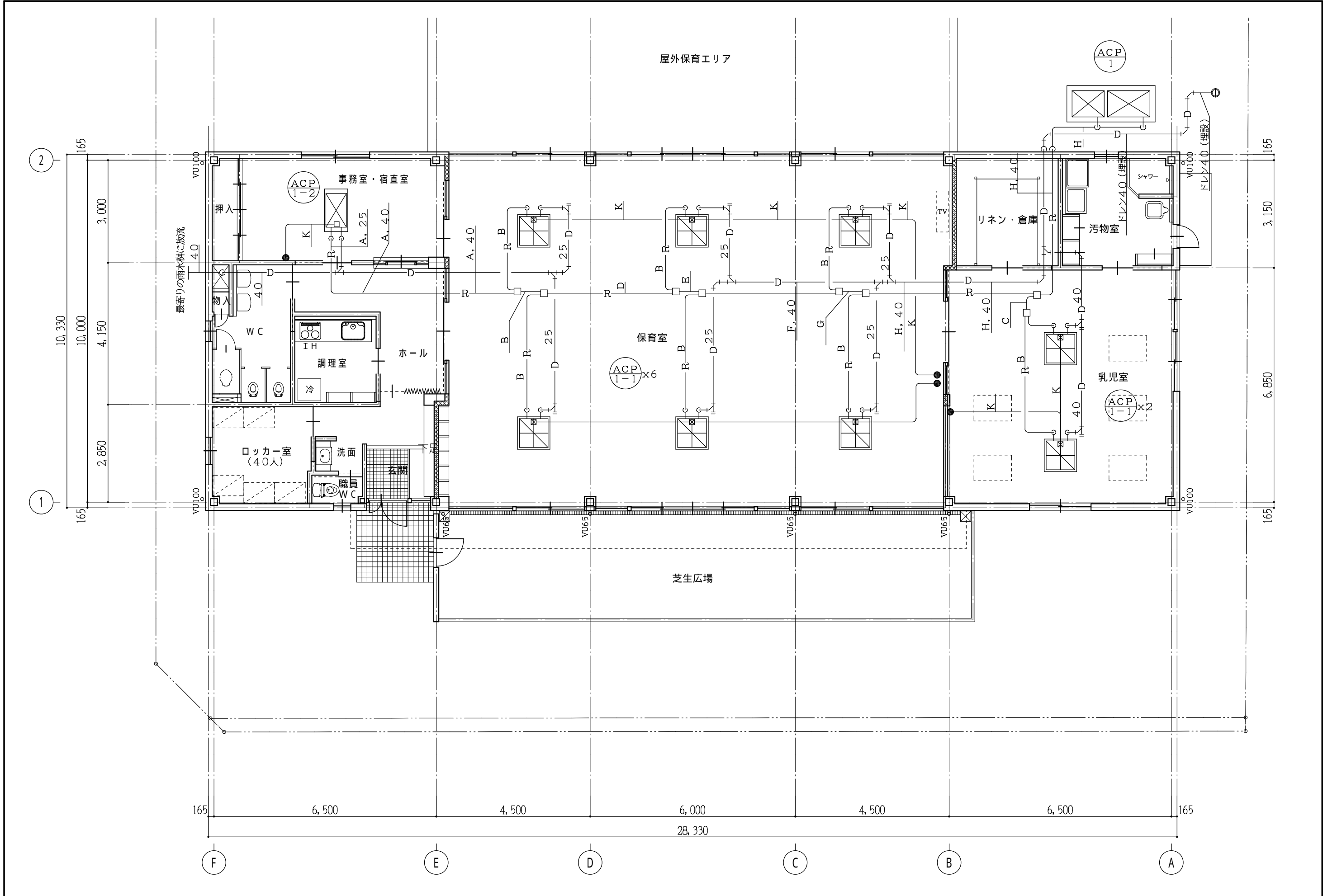

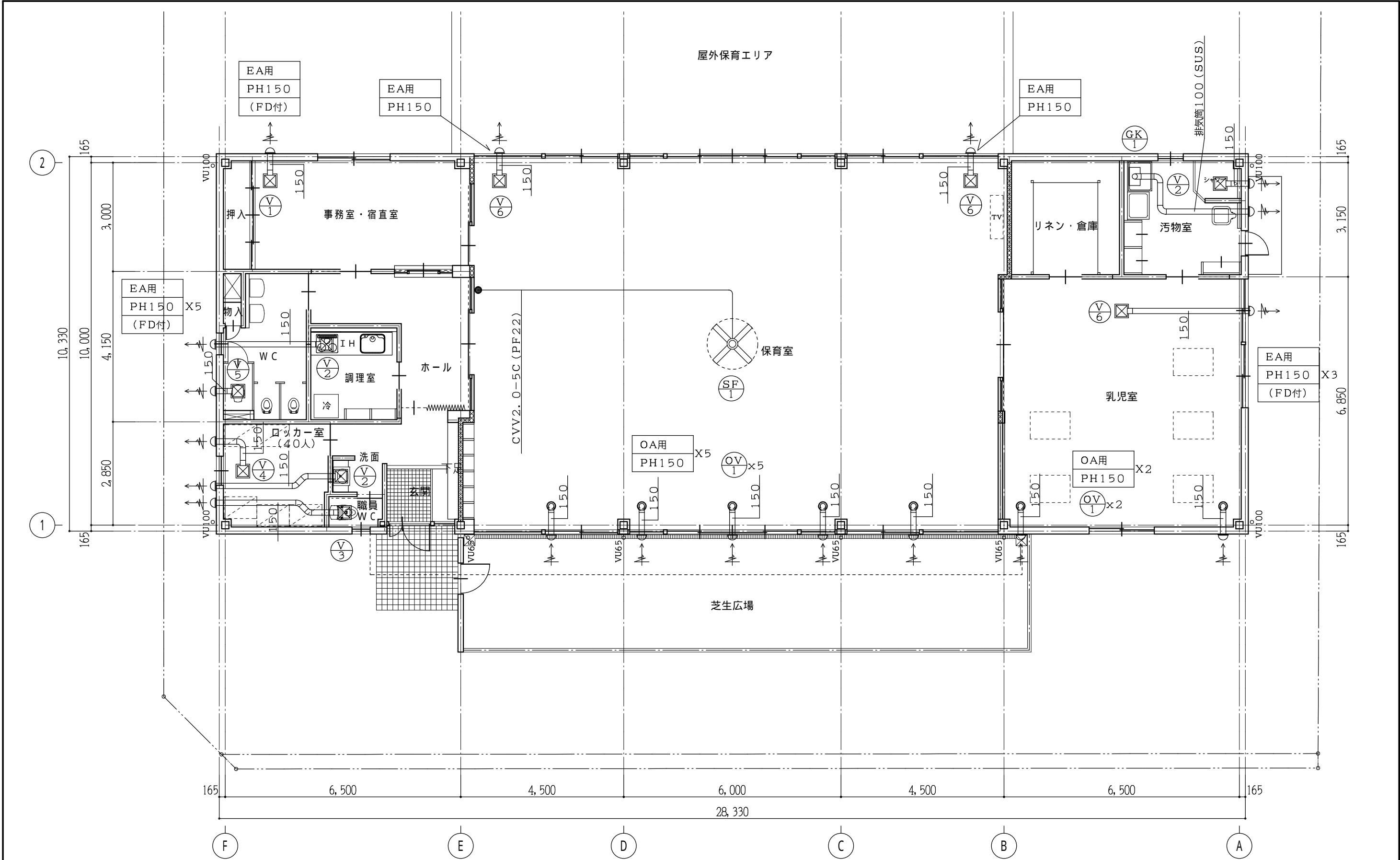

- 特 記
- 1, 図示 PH は、ステンレス製深形パイプフードを示す。
- 2, 図示 PH (FD付) は、防火ダンパー付ステンレス製深形パイプフードを示す。
- 3, OA用PHは、防虫網付, EA用PHは、ギャラリ付とする。

※ 太陽光パネルなし

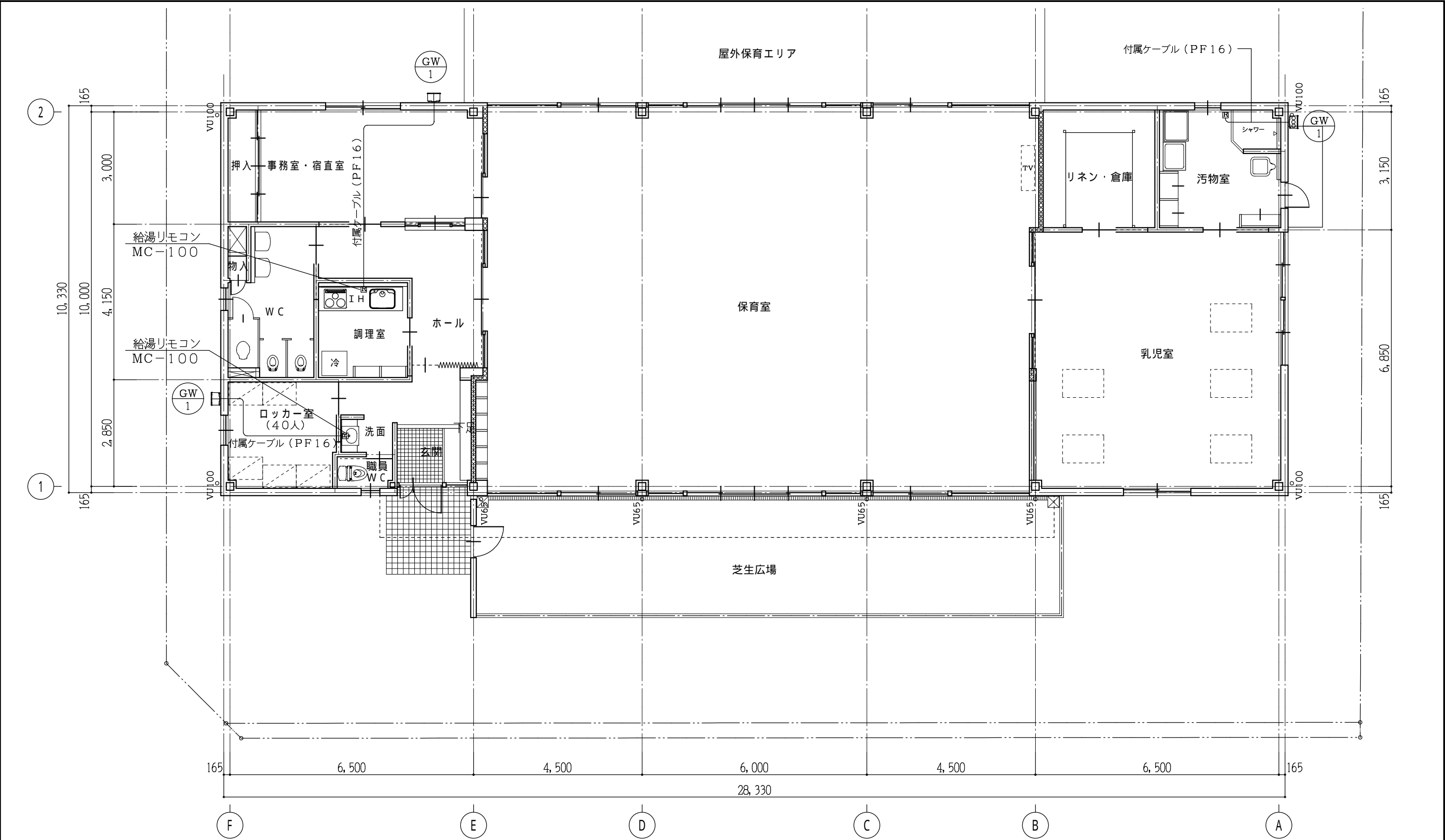

機 器 表

記 号	機器名称	台	設置場所	仕 様		備 考
GW-1	ガ ス 給 湯 器	3	屋 外	形 式	屋外壁掛形	GS-1600W (パーパス) GV25, CV25, FJ (SUS) 25x300Lx2 ガス中間コック25x2 ※性能値はJIS S 2109による。
				仕 様	給湯能力 16号, 消費電力 42W, 凍結ヒーター106W, 1φ100V ガス消費量 33.7KW,	
				付属品	配管カバー, メインリモコン, リモコンケーブル, その他付属品共	

※ 太陽光パネルなし



工事名称  
A 保育所  
図面名称  
給湯設備 1階平面図

縮 尺  
1/100

図面番号

A - 15

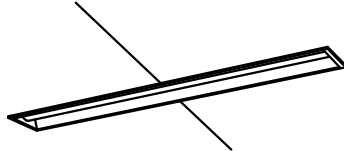
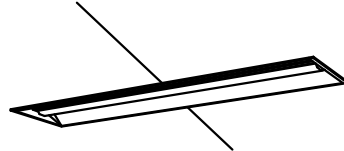
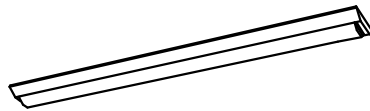
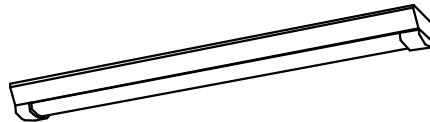
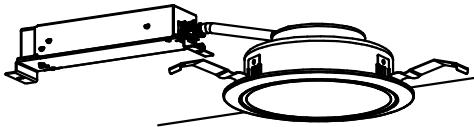

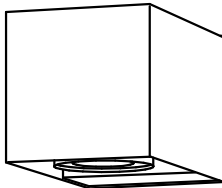
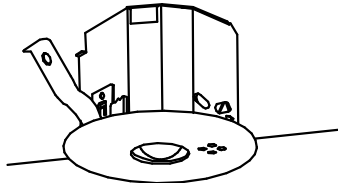
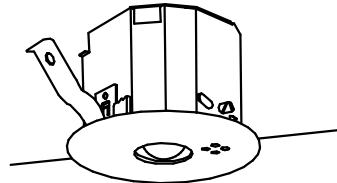
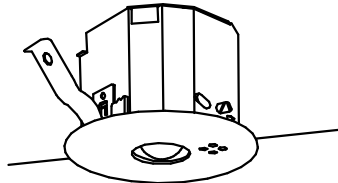
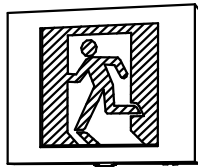
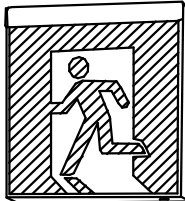
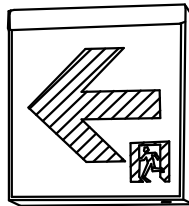
A	31	iDシリーズ埋込型40形 下面開放型 W150	A	32	iDシリーズ埋込型40形 下面開放型 W220	B	31	iDシリーズ直付型40形 Dスタイル W150	B	31W	iDシリーズ直付形40形 Dスタイル 防湿型・防雨型 W150	C	31	ダウンライト 150形	
		XLX430PENT LE9			XLX469UHN LE9			XLX430AEDP LE9			XLW432AENZ LE9			XND1569WNLE9	
ロッカー室×2			保育室×12・乳児室×6・事務室・宿直室×2・調理室×1			リネン・倉庫×1			汚物室×2			玄関×9・ホール×5・WC×5・職員WC×1			
															
LED内蔵 一般タイプ、3200lmタイプ 消費電力20.6W、定格出力型、電圧100～242V			LED内蔵 省エネタイプ、6900lmタイプ 消費電力36.3W、定格出力型、電圧100～242V			Hf蛍光灯 一般タイプ、3200lmタイプ 消費電力20.6W、定格出力型、電圧100～242V			Hf蛍光灯 一般タイプ、3200lmタイプ 消費電力20.6W、定格出力型、電圧100～242V			LED内蔵<ワソコア(ひと粒)タイプ>、電源ユニット内蔵、一般光色タイプ 器具光束:1695lm、消費電力:11.6W、電圧:100-242V			
D	21	LED高演色ミラーライト W540	E	21	LEDブラケット	F	11W	LEDブラケット							
		NNN12010 LE1			LGB85037 LE1			LGW80621LE1							
WC×2・玄関×1			調理室×1			屋外(玄関前)×1									
															
スリムタイプ、高演色タイプ クラス2 器具光束1420lm、消費電力11.2W、電圧100V			スイッチ付、拡散タイプ 器具光束1100lm、消費電力12W、電圧100V			壁直付型、防雨型 器具光束410lm、消費電力6.9W、電圧100V									
a	9D	LED非常用照明器具	a	13D	LED非常用照明器具	a	30D	LED非常用照明器具	b	1B	LED B級・BL形 点滅型避難口誘導灯片面型	c	1C	LED C級 避難口誘導灯片面型	
		NNFB90605K			NNFB91605C			NNFB93605C			FA20331CLE1			FA10312CLE1	
玄関×1・調理室×1			ホール×1・事務室・宿直室×1			保育室×4・乳児室×1			玄関×1			保育室×1・乳児室×1			
															
LED内蔵、非常時・非常灯用LED点灯/常時消灯 非常灯評定番号:LAL E-004 電圧:100～242V、蓄電池:ニッケル水素電池			LED内蔵、非常時・非常灯用LED点灯/常時消灯 非常灯評定番号:LAL E-004 電圧:100～242V、蓄電池:ニッケル水素電池			LED内蔵、非常時・非常灯用LED点灯/常時消灯 非常灯評定番号:LAL E-006 電圧:100～242V、蓄電池:ニッケル水素電池			天井直付型 一般型(20分間)、ニッケル水素蓄電池 型式認定番号:1AM111-3534			天井直付型 一般型(20分間)、ニッケル水素蓄電池 型式認定番号:1AS111-3618			
d	1C	LED C級 通路誘導灯両面型													
		FA10322CLE1													
保育室×1															
															
天井直付型 一般型(20分間)、ニッケル水素蓄電池 型式認定番号:1AS221-3208			※性能値はJIS C 8105-3による。												
※ 太陽光パネルなし											工事名称 A 保育所			図面番号	
											図面名称 照明器具姿図			縮 尺	
														A - 16	

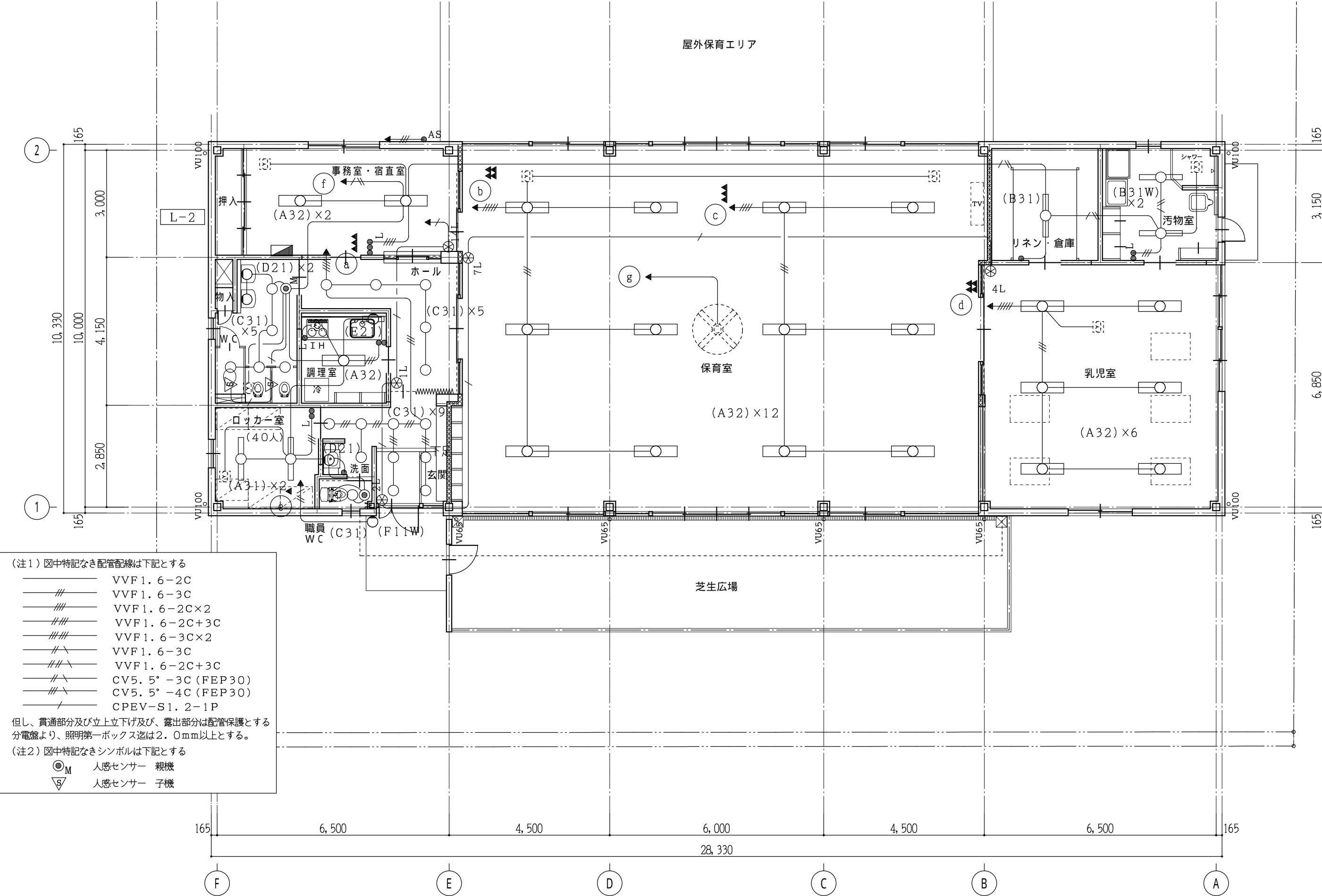

(注1) 図中特記なき配管配線は下記とする

—	VVF1. 6-2C
—//—	VVF1. 6-3C
—///—	VVF1. 6-2C×2
—////—	VVF1. 6-2C+3C
—////—	VVF1. 6-3C×2
—//\—	VVF1. 6-3C
—///\—	VVF1. 6-2C+3C
—//\—	CV5. 5°-3C (FEP30)
—///\—	CV5. 5°-4C (FEP30)
—/—	CPEV-S1. 2-1P

但し、貫通部分及び立上り立下げ及び、露出部分は配管保護とする  
分電盤より、照明第一ボックス迄は2.0mm以上とする。

(注2) 図中特記なきシンボルは下記とする

⊙ <sub>M</sub>	人感センサー 親機
▽ <sub>S</sub>	人感センサー 子機

※ 太陽光パネルなし

工事名称

A 保育園

図面名称

電灯設備 平面図

縮尺

1/100

図面番号

A - 17