

# 大雪による通行止め区間(中部近畿管内)

## 通行止め区間(2月9日05時30分時点)

## 区間一覧

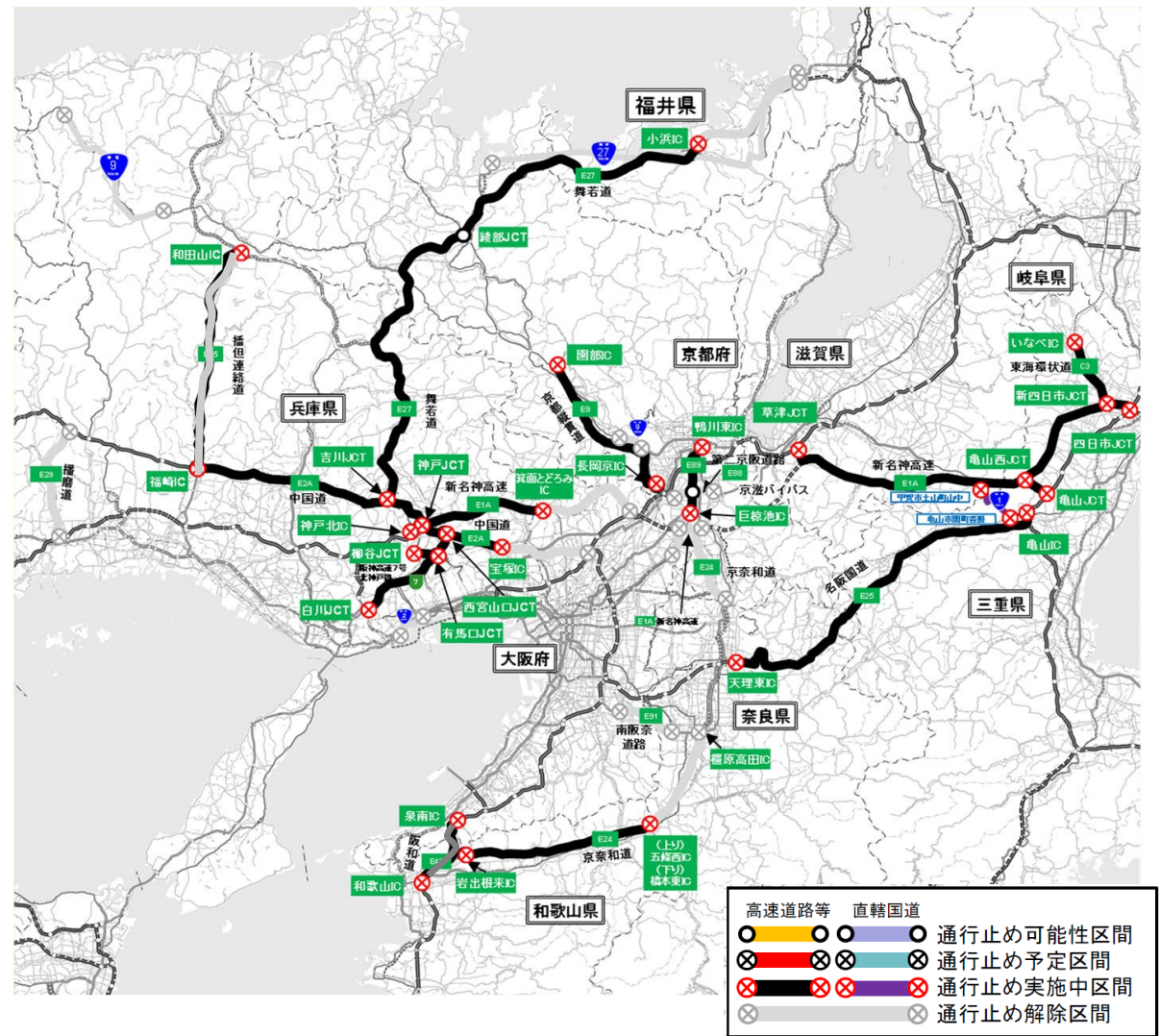

| 番号                      | 路線         | 箇所・区間               | 道路管理者                     | 開始        | 解除        |
|-------------------------|------------|---------------------|---------------------------|-----------|-----------|
|                         | E9京都縦貫道    | 園部IC～長岡京IC          | NEXCO西日本                  | 2/8 4:00  |           |
| E1A新名神                  |            | 高槻JCT～箕面とどろみIC      | NEXCO西日本                  | 2/8 6:00  | 2/8 16:30 |
|                         |            | 箕面とどろみIC～神戸JCT      | NEXCO西日本                  | 2/8 6:00  |           |
| E2A中国道                  |            | 宝塚IC～福崎IC           | NEXCO西日本                  | 2/8 6:00  |           |
|                         | 阪神高速7号北神戸線 | 白川JCT～西宮山口JCT       | 阪神高速道路                    | 2/8 10:45 |           |
| E2山陽道                   |            | 神戸JCT～神戸北IC         | NEXCO西日本                  | 2/8 6:00  |           |
| E2山陽道                   |            | 三木JCT～神戸西IC         | NEXCO西日本                  | 通行止めなし    |           |
| E27舞鶴若狭道                |            | 吉川JCT～舞鶴西IC         | NEXCO西日本                  | 2/8 6:00  |           |
|                         |            | 舞鶴西IC～小浜IC          | NEXCO西日本、<br>NEXCO中日本     | 2/8 5:00  |           |
|                         |            | 小浜IC～若狭美浜IC         | NEXCO西日本、<br>NEXCO中日本     | 2/8 5:00  | 2/8 16:00 |
| E29播磨道                  |            | 播磨JCT～宍粟JCT         | NEXCO西日本                  | 2/8 9:00  | 2/8 16:00 |
| E88京滋バイパス<br>上り線(名古屋方面) |            | 久御山淀IC～巨峰IC         | NEXCO西日本                  | 2/8 7:00  | 2/8 16:50 |
| E88京滋バイパス<br>下り線(大阪方面)  |            | 巨峰IC～久御山IC          | NEXCO西日本                  | 2/8 7:00  | 2/8 16:50 |
| E89第二京阪道路               |            | 鴨川東IC～八幡東IC         | NEXCO西日本                  | 2/8 6:00  | 2/8 16:50 |
| E26阪和道                  |            | 美原北IC～阪南IC          | NEXCO西日本                  | 通行止めなし    |           |
| E25西名阪道                 |            | 柏原JCT～天理IC          | NEXCO西日本                  | 通行止めなし    |           |
| E91南阪奈道路                |            | 羽曳野JCT～葛城IC         | NEXCO西日本                  | 2/8 5:00  | 2/8 17:45 |
| E90堺泉北道                 |            | 堺JCT～綾田IC           | NEXCO西日本                  | 通行止めなし    |           |
| E71関西空港自動車道             |            | 泉佐野JCT～りんくうJCT      | NEXCO西日本                  | 通行止めなし    |           |
|                         | 阪神高速4号湾岸線  | りんくうJCT(阪和道方面)      | 阪神高速道路                    | 通行止めなし    |           |
| E42阪和道                  |            | 泉南IC～和歌山市IC         | NEXCO西日本                  | 通行止めなし    |           |
| 国道9号                    |            | 京都市西京区～京都府亀岡市機町     | 国土交通省<br>(近畿地整)           | 2/8 4:00  | 2/8 7:00  |
| 国道9号                    |            | 京都府南丹市園部町～船井郡京丹波町   | 国土交通省<br>(近畿地整)           | 通行止めなし    |           |
| 国道9号                    |            | 兵庫県養父市八鹿町～美方郡新温泉町   | 国土交通省<br>(近畿地整)           | 2/8 7:30  | 2/8 16:00 |
| 国道9号                    |            | 京都府福知山市夜久野町         | 国土交通省<br>(近畿地整)           | 通行止めなし    |           |
| 国道27号                   |            | 京都府舞鶴市北田辺～福井県三方郡美浜町 | 国土交通省<br>(近畿地整)           | 2/8 5:00  | 2/8 16:00 |
| 国道29号                   |            | 兵庫県宍粟市波賀町～鳥取県八頭郡若桜町 | 国土交通省<br>(近畿地整)<br>(中国地整) | 通行止めなし    |           |
| 国道42号                   |            | 和歌山県由良町～広川町         | 国土交通省<br>(近畿地整)           | 通行止めなし    |           |
| E24京奈和                  |            | 橿原高田IC～五条西IC        | 国土交通省<br>(近畿地整)           | 2/8 12:00 | 2/8 20:00 |
|                         |            | 五条西IC～岩出根来IC        | 国土交通省<br>(近畿地整)           | 2/8 12:00 |           |
| E25名阪                   |            | 亀山IC～天理東IC          | 国土交通省<br>(近畿地整)<br>(中部地整) | 2/8 12:00 |           |
| 国道2号                    |            | 兵庫県赤穂市～赤穂郡上郡町       | 国土交通省<br>(近畿地整)           | 通行止めなし    |           |

※最新の道路情報は、各道路管理者及び日本道路交通情報センターのホームページ等を確認ください。

# 大雪による通行止め区間(中国管内)

2月9日 5時30分時点

| 番号 | 路線     | 箇所・区間                    | 道路管理者    | 開始                    | 解除        |
|----|--------|--------------------------|----------|-----------------------|-----------|
| N① | E2A中国道 | 津山IC～高田IC<br>高田IC～山口IC   | NEXCO西日本 | 2/8 12:30<br>2/8 9:25 |           |
| N② | E2A中国道 | 山口IC～小月IC                | NEXCO西日本 | 2/8 14:00             |           |
| N③ | E2山陽道  | 福山西IC～岩国IC<br>岩国IC～山口JCT | NEXCO西日本 | 2/8 6:00<br>2/8 14:00 |           |
| N④ | E2山陽道  | 埴生IC～下関JCT               | NEXCO西日本 | 2/8 14:00             |           |
| N⑤ | E2広岩道  | 廿日市IC～廿日市JCT             | NEXCO西日本 | 2/8 6:00              |           |
| N⑥ | E9山陰道  | 松江玉造IC～出雲IC              | NEXCO西日本 | 2/7 22:00             |           |
| N⑦ | E54松江道 | 三刀屋木次IC～宍道JCT            | NEXCO西日本 | 2/7 22:00             |           |
| N⑧ | E54尾道道 | 尾道JCT～尾道北IC              | NEXCO西日本 | 2/8 7:00              |           |
| N⑨ | E73岡山道 | 岡山総社IC～北房JCT             | NEXCO西日本 | 2/8 12:00             |           |
| N⑩ | E73米子道 | 落合JCT～米子IC               | NEXCO西日本 | 2/7 22:00             |           |
| N⑪ | E74広島道 | 広島JCT～広島北JCT             | NEXCO西日本 | 2/8 6:00              |           |
| N⑫ | E74浜田道 | 千代田JCT～浜田JCT             | NEXCO西日本 | 2/8 9:25              |           |
| 国① | E9山陰道  | 鳥取IC～はわいIC               | 国土交通省    | 2/8 11:00             |           |
| 国② | E9山陰道  | 名和IC～米子西IC               | 国土交通省    | 2/8 11:30             |           |
| 国③ | E29鳥取道 | 佐用IC～鳥取IC                | 国土交通省    | 2/8 11:30             |           |
| 国④ | E54松江道 | 三次東JCT・IC～三刀屋木次IC        | 国土交通省    | 2/8 11:30             | 2/8 20:30 |
| 国⑤ | 国道29号  | 兵庫県栗東市波賀町赤西～鳥取県若桜町小船     | 国土交通省    | 通行止めなし                |           |
| 国⑥ | 国道53号  | 岡山県奈義町関本～鳥取県智頭町野原        | 国土交通省    | 通行止めなし                |           |
| 国⑦ | 国道54号  | 広島県三次市布野町上布野～鳥根県雲南市掛合町掛合 | 国土交通省    | 2/8 14:15             | 2/8 19:00 |
| 広① | 広島高速1号 | 広島東JCT～馬木IC              | 広島高速道路公社 | 2/8 6:00              |           |

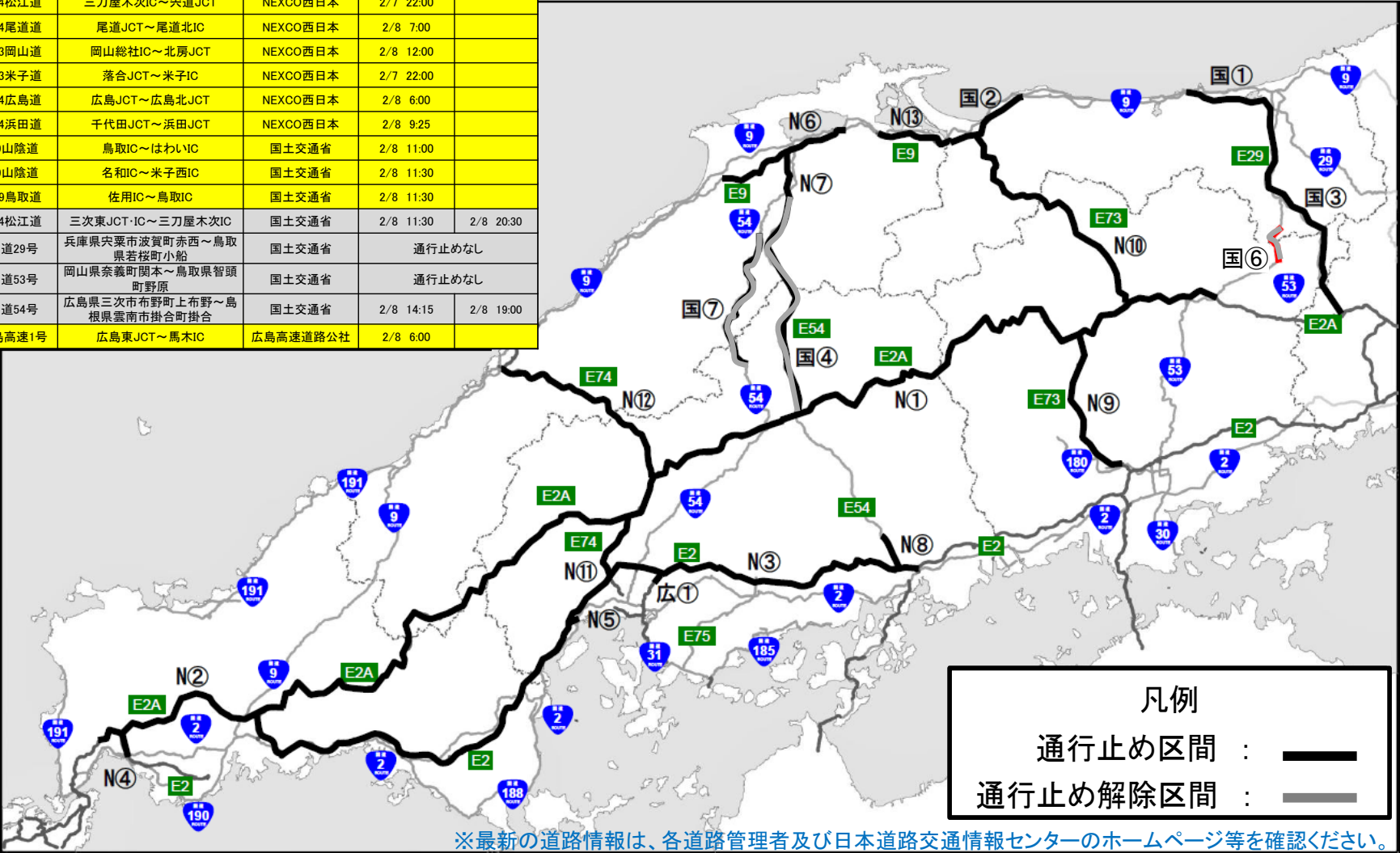



## 大雪による通行止め区間(四国管内)

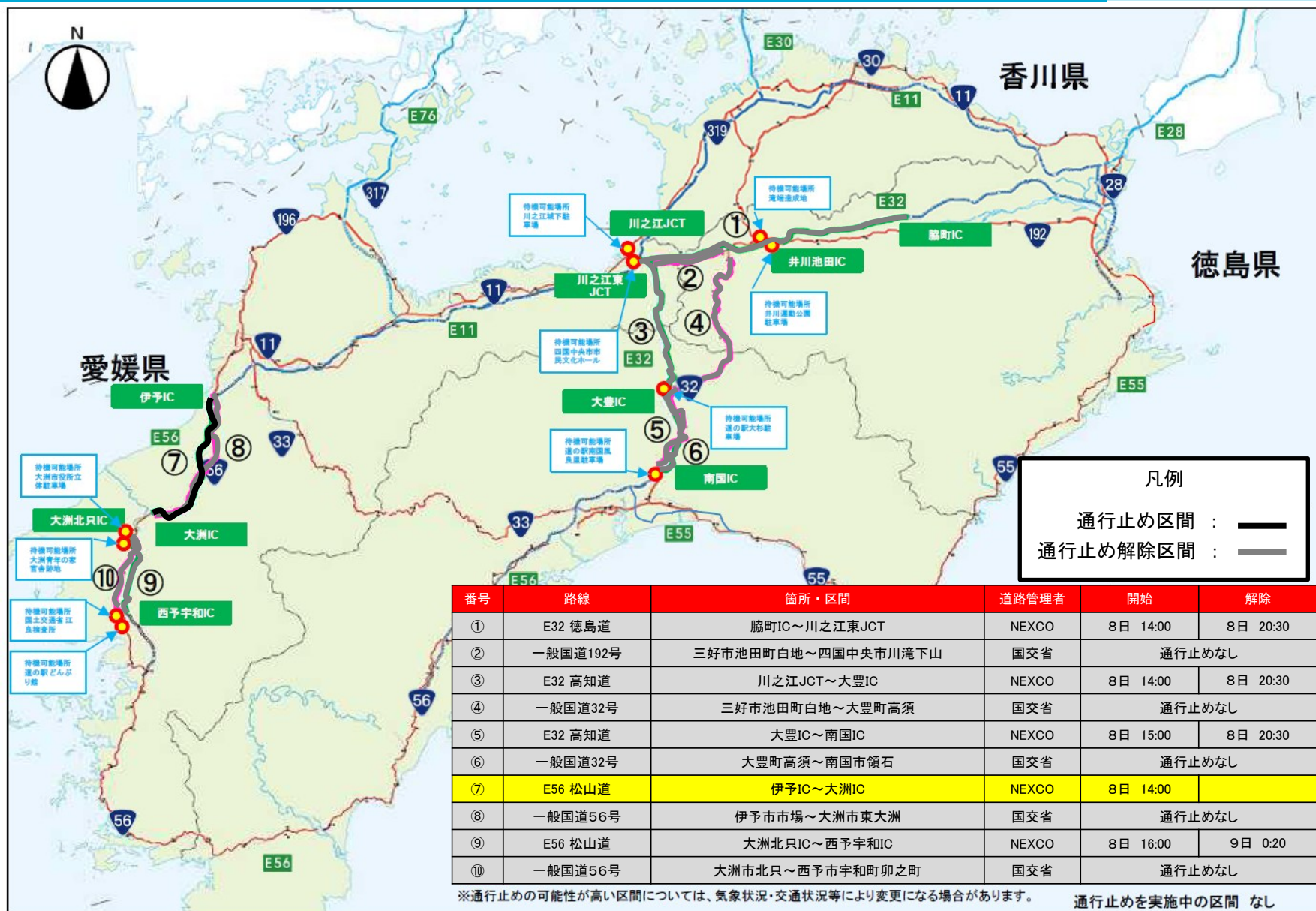

※最新の道路情報は、各道路管理者及び日本道路交通情報センターのホームページ等を確認ください。

# 大雪による通行止め区間(九州管内)

通行止め区間(2月9日05時30分時点)

予防的通行規制は全区間解除済み

九州地方の道路における通行止めの可能性が高い区間(高速道路・直轄国道)

※ここに示す以外の区間でも降雪・路面状況によっては、即座に通行止めを行う可能性があります。

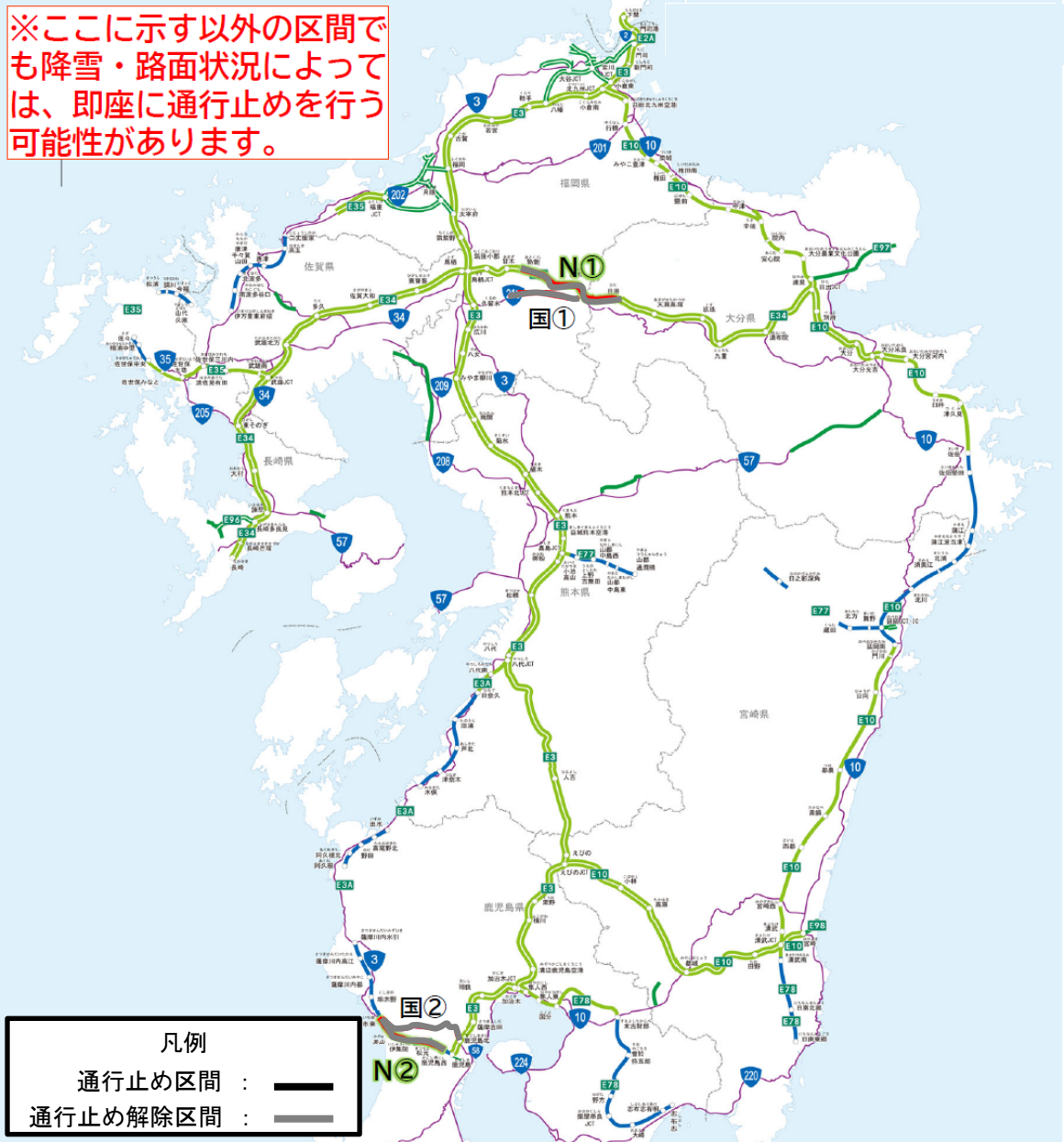

| 番号 | 路線            | 箇所・区間        | 道路管理者    | 開始       | 解除        |
|----|---------------|--------------|----------|----------|-----------|
| N① | E34大分自動車道     | 朝倉IC～日田IC    | NEXCO西日本 | 2/8 2:10 | 2/8 13:20 |
| N② | E3A南九州西回り自動車道 | 市来IC～鹿児島西IC  | NEXCO西日本 | 2/8 3:00 | 2/8 13:40 |
| 国① | 国道210号        | 朝倉市～日田市      | 国土交通省    | 通行止めなし   |           |
| 国② | 国道3号          | いちき串木野市～鹿児島市 | 国土交通省    | 通行止めなし   |           |

※最新の道路情報は、各道路管理者及び日本道路交通情報センターのホームページ等を確認ください。



# 【都市局】令和8年1月21日からの大雪による被害について

## 【凡例】

● 国営公園

● 都市公園 ※いずれも人的被害無し



びほく  
国営備北丘陵公園（広島県庄原市）  
→2/9通常休園日(2/8臨時閉園)

## 青森県（1公園被災）

### 新青森県総合運動公園 陸上競技場

大屋根からの落雪により周回走路可動アクリルスクリーン・観客席ベンチ破損（人的被害無し）

※周回走路については、一部利用制限を行い2/7～営業再開



被害状況

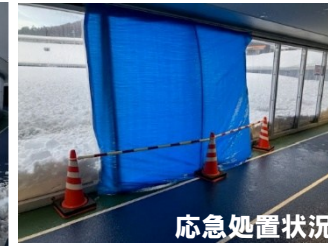

応急処置状況



観客席ベンチ破損

ごしょうわら

## 五所川原市（1公園被災）

### 津軽フラワーセンター

倒木により園内電線の巻き込み被害（冬期閉鎖中・人的被害無し）※倒木処理、送電停止措置済

